

## MANUAL TRAMITACIÓ BAR

1er pas: **El bar ens ha d'autoritzar a tramitar en nom seu** (el bar podria fer el tràmit però no tindríem resposta de l'Administració un cop finalitzat el tràmit), el bar ha d'anar a la web següent, utilitzant un pc, una tablet o bé un portàtil que porti el comercial:

<https://representa.cat/representa/ciutada?codi=1>

Ens trobarem amb aquesta imatge:

Inici de sessió

idCAT mòbil

Document identificatiu  
NIF, NIE, passaport...

Telèfon  
0034 Número de mòbil

Tinc idCAT Mòbil, continua

Sense idCAT Mòbil? [Alta per Internet](#)

Altres sistemes

Certificat digital: idCAT, DNle ...

Cl@ve PIN24, Ciutadans UE ...

Hi ha dues opcions a l'hora de identificar-se:

-Si es fa mitjançant l'IDCat Mòbil, cal que el del Bar hi estigui donat d'alta, si no, clicarem sobre el l'enllaç que posa: **Alta per Internet** (<https://idcatmobil.cat/>) on el client introduirà una sèrie de dades personals.

Un cop obtingut, ja estarà llest per a que s'identifiqui amb el seu DNI/NIE i el número de telèfon que haurà informat al fer l'alta al IDCatMòbil. En aquest moment rebrà un codi al mòbil que serà el que el permeti accedir a la plataforma REPRESENTA.

-La segona opció és si el Bar té un certificat digital, tipus FNMT, DNle, etc. En aquest cas, la identificació per accedir a REPRESENTA, s'ha de fer en el mateix dispositiu on estigui instal·lat l'esmentat certificat.

Quan el Bar hagi accedit a REPRESENTA, es trobarà amb aquesta pàgina:

REPRESENTA Generalitat de Catalunya CA | ES

Inici Vull que em representi Vull representar Consulta i gestió

Les meves dades

Document [redacted] Correu -  
Nom i cognoms [redacted] Telèfon Mòbil -

Atenció! Tensu desactivada l'opció de permetre avisos.

Modifica

Les meves representacions pendents d'acceptar

No tens representacions pendents d'acceptar.

Les meves representacions

Soc representant de:  
No te cap poderant

Els meus representants són:

[redacted] NIF [redacted] S.A.  
0 vàlides / 0 pendents

Cal seleccionar **Vull que em representi**, se'ns obre la següent finestra:

The screenshot shows the 'Vull que em representi' form. It is divided into two main sections: 'Qui soc?' and 'Qui em representarà?'.  
In the 'Qui soc?' section, there are fields for 'Document', 'Nom i cognoms', 'Correu', and 'Telèfon Mòbil'. Red text indicates where to enter the DNI, name, and email.  
In the 'Qui em representarà?' section, there are radio buttons for 'Tipus Persona' (Física or Jurídica) and 'Tipus document' (NIF, NIE, or Passaport). There is also a 'Document' field with a 'Verifica' button.

En aquest moment, el Bar introdueix el DNI de la persona que farà el tràmit en nom seu, moment en que es desplega el següent:

The screenshot shows the 'Dades de la representació' form. It includes the following fields and options:  
- 'Tipus de representació': Radio buttons for 'General', 'A un organisme', and 'A tràmits' (selected).  
- 'Organisme': 'Generalitat de Catalunya' with an 'Elimina' button.  
- 'Catàleg de tràmits': URL 'http://web.gencat.cat/ca/tramits'.  
- 'Tràmit': Search boxes for 'Cercar per família' and 'Cercar per tràmit'.  
- A list of categories: 'Economia i Hisenda' and 'Autorització per instal·lar màquines recreatives en locals d'hosteleria, restauració o en locals similars', each with an 'Elimina' button.  
- 'Capacitats': Checkboxes for 'Totes', 'Consultar', 'Tramitar', and 'Rebre notificacions' (all checked).  
- 'Vigència': Date pickers for 'De' (09-10-2024) and 'Fins' (11-10-2024).  
- A green 'Inscriu' button at the bottom.

S'han de seleccionar tal com es veu a la imatge i marcar un període de representació i cliquem a INSCRIU, ens apareix

Estat	Data de creació	Identificador	Tipus	Vigència	Administració receptora
Pendent d'acceptació	9/10/2024	202400351032	A tràmits Generalitat de Catalunya Autorització per instal·lar màquines recreatives en locals d'hosteleria, restauració o en locals similars Totes	De: 9/10/2024 Fins: 11/10/2024	Generalitat de Catalunya

En aquest moment la persona que el bar vol que la representi, rebrà un correu que haurà de validar i que es retornarà al sol·licitant per tal de que ho confirmi Un cop acceptat, ja es podrà passar al segon pas.

2on pas: **Tramitació del l'autorització de bar , canvi de nom, modificar nombre de màquines.**

Anirem a la següent web :

<https://web.gencat.cat/ca/tramits/tramits-temes/23791-autoritzacio-installar-maquines-recreatives-locales-hostaleria-restauracio-locales-similars?category=>

Ens identificarem amb la persona a qui el Bar a cedit la seva representació.

Només cal seguir el passos ja que si ens deixem alguna dada, al final del procés, ens ho indicarà.

Els documents necessaris pel tràmit s'adjunten individualment.

Abans d'enviar, recomano desar l'esborrany, ja que pot fallar l'enviament i d'aquesta manera poder recuperar el tràmit i evitar emplenar-lo de nou.

Un cop enviat, ens apareixerà el missatge de com pagar-lo. Tenim 48 hores.

## **TRAMITACIÓ DE LES AUTORITZACIONS D'EMPLAÇAMENT I RESCISIONS.**

A la plataforma de tramitació de les màquines podem descarregar els documents i és important obrir-los amb l'Adobe Acrobat Reader (<https://get.adobe.com/es/reader/>):

[https://economia.gencat.cat/web/.content/70\\_joc\\_apostes/Preimpresos/SC\\_AE\\_a.pdf](https://economia.gencat.cat/web/.content/70_joc_apostes/Preimpresos/SC_AE_a.pdf)

[https://economia.gencat.cat/web/.content/70\\_joc\\_apostes/Preimpresos/SC\\_RE\\_a.pdf](https://economia.gencat.cat/web/.content/70_joc_apostes/Preimpresos/SC_RE_a.pdf)

Cal omplir tots i cadascun dels camps i designar qui presentarà la sol·licitud, que serà l'empresa operadora. En aquest moment el document està llest per signar però es recomana fer una impressió a PDF, per tal de que l'arxiu no es pugui manipular, només permeti signar.

Sempre es farà en format digital, mai imprès ja que perdria l'empremta de la firma digital. Per fer això, un cop emplenat l'imprès, anirem a IMPRIMIR, triarem el dispositiu de imprimir a PDF que serà com es mostra a la imatge (depenent de cada PC, sortiren altres opcions):

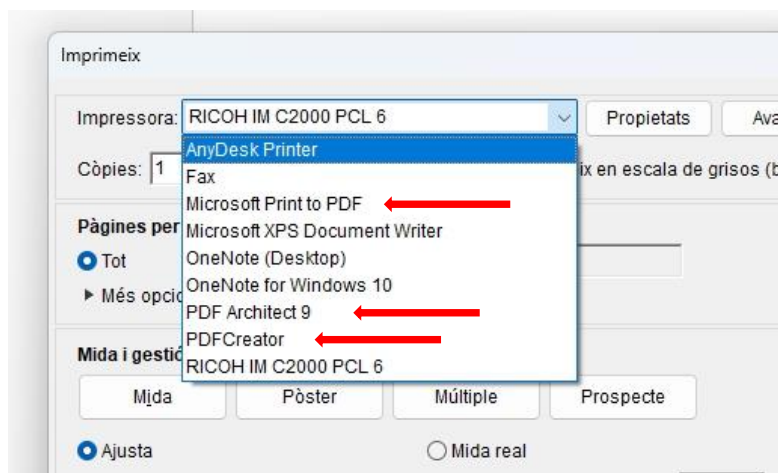

El PDF generat serà com aquests :



## Sol·licitud conjunta d'autorització d'emplaçament de màquines recreatives i d'atzar

### Dades de la persona titular de l'autorització d'instal·lació

Nom i cognoms o raó social	NIF/NIE
nom titular / empresa	n123456
Nom comercial del local	Núm. autorització instal·lació
nom bar	B12345
Adreça	Codi postal
CARRER	08000
Municipi	Telèfon
POBLACIO	0
Correu electrònic	
correu@correu.com	

### Dades de la persona representant o apoderada

*Llegir anotació (1)*

Nom i cognoms	NIF/NIE
representant només si és empresa	123456
Correu electrònic	Telèfon
correu@correu.com	0
Mitjà d'acreditació*	
<input type="checkbox"/> Representa	<input checked="" type="checkbox"/> Altres

\* Per representar a la persona física o jurídica titular de l'autorització d'instal·lació cal d'acreditació la representació pels mitjans legalment reconeguts, ja sigui mitjançant certificat electrònic o amb la inscripció en el registre de representacions electròniques Representa a l'adreça: [https://web.gencat.cat/ca/seu-electronica/serveis-de-la-seu/registre\\_electronic\\_representacio/index.htm](https://web.gencat.cat/ca/seu-electronica/serveis-de-la-seu/registre_electronic_representacio/index.htm).

### Dades de l'empresa operadora/exploadora

Nom i cognoms o raó social	NIF/NIE
empresa operadora	123456
Nom i cognoms de la persona representat/apoderada	NIF/NIE
representant empresa	123556
Número d'inscripció al registre d'empreses de màquines recreatives i d'atzar	
x1234	
Correu electrònic	Telèfon
correu@correu.com	222

### Dades de la primera màquina recreativa

Tipus	Model	Núm. inscripció reg. models	Sèrie i núm. fabricació	Núm. permis explotació (si es disposa)
B	MODEL	BH123465	12-1234	BB123456

- (1) Aquest camp només s'omple si el titular del bar és una empresa. Informarem del representant d'aquesta i qui serà qui signi digitalment.  
En quant el Mitjà d'acreditació, marcarem la casella Altres en els dos casos possibles, ja que sembla ser que dona problemes a l'hora d'adjuntar l'arxiu.



### Declaren

1. Que tota la informació subministrada en aquest formulari és veraç i certa.
2. Que els sol·licitants aconsegueixen els requisits previstos a la normativa legal vigent per obtenir l'autorització d'emplaçament.
3. Que els sol·licitants de comú acorden designar a  com a interlocutor únic amb l'Administració per tal de presentar telemàticament aquesta sol·licitud i efectuar les actuacions complementàries que se'n derivin<sup>1</sup>.

Per a tot això:

### Sol·liciten

Que s'atorgui en favor dels signants autorització d'emplaçament de màquines recreatives amb les dades indicades en aquesta sol·licitud.

Signatura titular de l'autorització d'instal·lació<sup>2</sup>

Signatura representant/apoderat empresa operadora<sup>2</sup>

## DOCUMENT VÀLID NOMÉS AMB SIGNATURA DIGITAL

1. D'acord amb el que disposa l'article 7 de la Llei 39/2015, d'1 d'octubre, del procediment administratiu comú de les administracions públiques, quan en una sol·licitud, escrit o comunicació hi figurin diversos interessats, les actuacions a què donin lloc, entre les quals es troba la presentació per mitjans electrònics d'aquesta sol·licitud, s'han d'efectuar amb el representant o l'interessat que hagin assenyalat expressament.

2. És imprescindible que aquesta sol·licitud es signi electrònicament amb un certificat digital vàlid i reconegut per les administracions públiques. Trobareu més informació al web <https://web.gencat.cat/ca/tramits/suport-tramitacio/durant-la-tramitacio/signatura-identificacio-digital>

Fer la mateixa operació amb les Rescissions d'Emplaçament tal com hem fet amb les autoritzacions.

Un cop signat pel Bar, l'imprès té una validesa després de la primera signatura de 20 dies naturals. Un cop tenim les dues signatures (bar i empresa operadora), tenim 10 dies NATURALS per tramitar-ho, però mai passant del mes de validesa.

Per les rescissions ho faríem de la mateixa manera.

### **MOLT IMPORTANT A L'HORA DE SIGNAR:**

Per a que el document no quedi bloquejat amb la primera signatura i per tant, no ens permetria signar digitalment com a empresa operadora, la casella encerclada en vermell ha d'estar tal com es mostra:

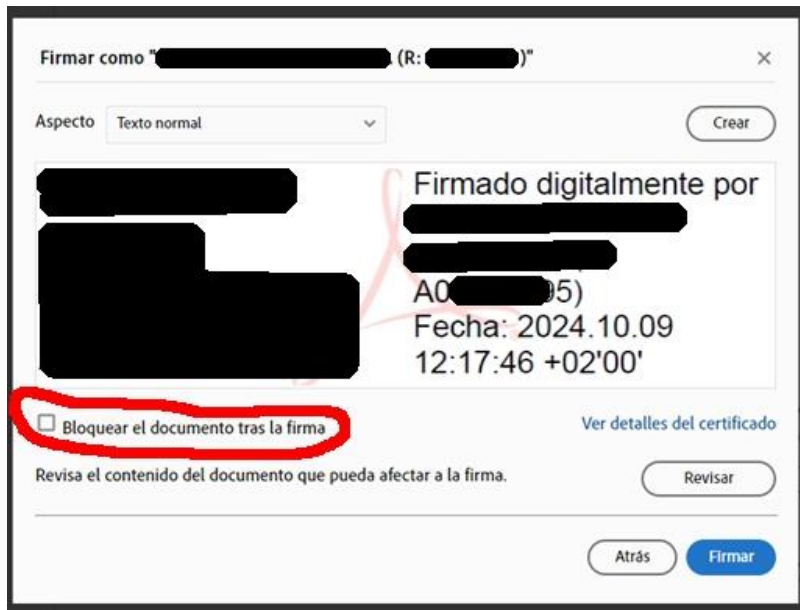

Un cop signat per ambdues parts, a la part superior ha d'apareixer una franja de color blau, tal com es veu a la imatge:



En aquest moment, un cop signat per les dues parts, ja tenim el document preparat per fer el corresponent tràmit.